

Organisatie

Wenckebach Instituut van het UMCG.

Doelgroep

Verpleegkundigen, verpleegkundig specialisten, nurse practitioners en praktijkondersteuners die zorg dragen voor patiënten met een longcarcinoom.

Accreditatie

Accreditatie van het programma wordt aangevraagd bij: V&VN, V&VN Registratiecommissie Specialismen Verpleegkunde, NVvPO.

Certificaat

U ontvangt na afloop een nascholingscertificaat.

Plaats

Het minisymposium vindt plaats in het UMCG.
Ontvangst: Luxe deel Personeelsrestaurant
Programma: Blauwe Zaal
(intern UMCG-adres: Winkelstraat 1)

Parkeren/Openbaar vervoer

U kunt de auto parkeren in Parkeergarage Noord, bereikbaar via de Antonius Deusinglaan (betaald parkeren). Van daaruit volgt u de bewegwijzering naar 'Ingang Noord'. Maakt u gebruik van het openbaar vervoer dan neemt u vanaf het Centraal Station buslijn 4, 22, 24 of een taxi.

Kosten

Deelname aan dit symposium kost € 50,- per persoon inclusief koffie, thee, broodjes, borrel.
Deelname inclusief Handboek Longcarcinoom kost € 75,-.

Inschrijving

U kunt zich tot 12 juni 2011 via www.wenckebachinstituut.nl inschrijven en ons daarbij machtigen het inschrijfgeld van uw rekening af te schrijven. Het inschrijfgeld wordt in week 24 van uw bankrekening afgeschreven. Deelname is aan een maximum aantal gebonden, inschrijving vindt plaats op volgorde van binnenkomst. Wij informeren u zo snel mogelijk over plaatsing. Annulering van uw inschrijving is mogelijk tot 12 juni 2011. In dat geval worden administratiekosten (€10,-) van uw rekening afgeschreven. Bij annulering na deze datum is geen restitutie mogelijk. Bij verhindering kan een vervanger uw plaats innemen.

Meer informatie

Wenckebach Instituut
UMCG Postgraduate School of Medicine
(t) 050-3619024, (e) paog@wenckebach.umcg.nl
Postbus 30.001, 9700 RB Groningen



LONGKANKERZORG VAN FATALISME NAAR OPTIMISME?

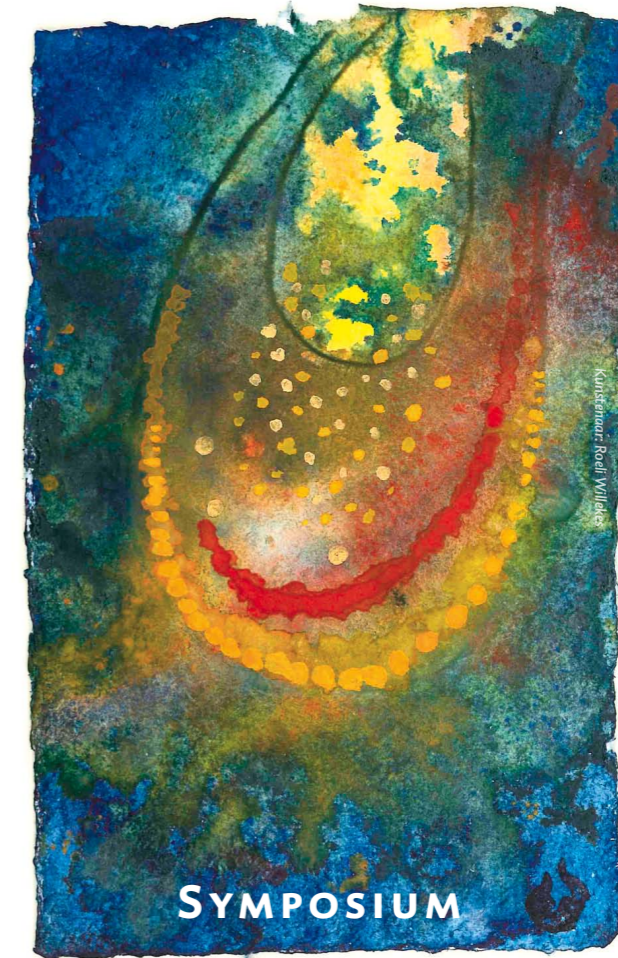

Het longcarcinoom is een van de vier meest voorkomende tumorsoorten in Nederland. Ondanks dat er steeds meer mogelijkheden voor behandeling zijn, is longkanker een ziekte met een hoge mortaliteit, morbiditeit en ziektelast. De ziekte kent een grillig verloop en een intensieve behandeling. Dit maakt dat verschillende professionals een rol hebben in de preventie, diagnostiek, behandeling en (na)zorg. Om meer inzicht te geven in de zorg voor deze patiëntengroep schreven wij het Handboek Longcarcinoom. Ter gelegenheid van de publicatie van het handboek, maar ook om aandacht te genereren voor longkankerzorg organiseren wij samen met het Wenckebach Instituut dit symposium.

Het symposium belicht diverse aspecten van longkankerzorg. Van de longkanker tot pijnbehandeling en het terugdringen van het tabaksgebruik. Ook krijgt u een visie op de toekomst van longkankerzorg. Zorgverleners kunnen de zorg voor een patiënt met longkanker als emotioneel belastend ervaren. Dit heeft invloed op de zorgverlening. U krijgt handvatten en adviezen om deze belasting goed te kunnen hanteren.

Wij nodigen u van harte uit dit symposium bij te wonen. Om meer te leren over long-kanker en de psychosociale gevolgen van deze ziekte. Om kennis te maken met het Handboek Longcarcinoom en om op een informele manier bij te praten met collega's.

Graag tot ziens op 29 juni!

Annelies Epping MA ANP, nurse practitioner Gelre Ziekenhuis
Erik van Muilekom, verpleegkundig specialist NKI-AvL
Jan Alex van Spil, verpleegkundig specialist Isala Klinieken

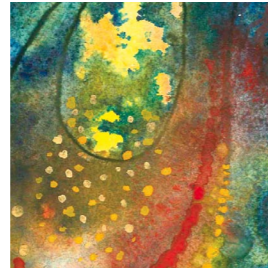

Inleiders / voorzitters

- Mw. H.A.N.M. Dorrestein**
verpleegkundig specialist, Meander Medisch Centrum, Amersfoort
- Mw. E.J.C.M. Epping, MA ANP**
nurse practitioner, Gelre ziekenhuis, Apeldoorn
- Prof.dr. H.J.M. Groen**
longarts, Universitair Medisch Centrum Groningen
- Drs. H. de Mönnink**
traumapsycholoog, gespecialiseerd in verlieskunde, Groningen
- H.A.M. van Muilekom**
verpleegkundig specialist, NKI-AvL, Amsterdam
- Mw.dr.ir. D. Segaar**
hoofd kennis en implementatie, STIVORO, Den Haag
- Mw.dr. J. Sietsma**
patholoog, Universitair Medisch Centrum Groningen
- J.A. van Spil**
verpleegkundig specialist, Isala Klinieken, Zwolle
- Mw.dr. T. Vos**
psychiater, Bronovo ziekenhuis, Den Haag

Programma

- | | | | |
|-------|---|-------|---|
| 16.00 | Ontvangst met koffie/thee | 18.30 | Ontkenning bij longkanker
Tineke Vos |
| 16.30 | Opening door de voorzitter
Erik van Muilekom | 19.00 | Pijn: Barrières in goede behandeling
Riky Dorrestein |
| 16.35 | Een persoonlijke kijk op longkanker
Jan Alex van Spil | 19.30 | De zorg voor patiënten met kanker: hoe hanteer je je eigen emotionele werkstress?
Herman de Mönnink |
| 16.50 | De longkanker cel
Hannie Sietsma | 20.00 | Longkankerzorg; een visie op de toekomst
Harry Groen |
| 17.20 | Hoe kunnen we het tabaksgebruik terugdringen?
Dewi Segaar | 20.30 | Afsluiting
Annelies Epping |
| 17.45 | Pauze met broodjes | 20.40 | Borrel |